



Obec Dolní Třebonín

382 01 Dolní Třebonín čp. 6

tel. 380 743 827, e-mail: dolni.trebonin@tiscali.cz

Náše č.j. : 04DT 23/2014
Vyřizuje : Ševčík
E-mail : dolni.trebonin@tiscali.cz
Telefon, fax : 380 743 827
Dne : 13.1.2017

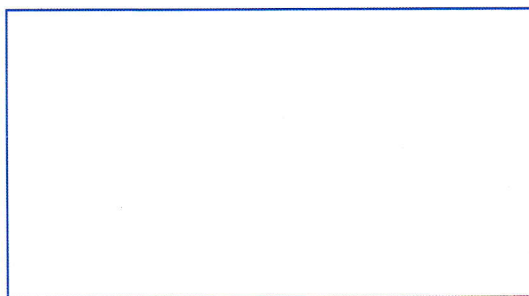

Věc: **Zveřejnění záměru obce.**

Rada obce tímto zveřejňuje záměr obce prodat pozemek p.č. 1051/5 o výměře 59 m² v k.ú. Pr.Svince.

Pavel Ševčík
starosta obce Dolní Třebonín



Obec Dolní Třebonín - IČ: 002 45 852

Vyvěšeno na ÚŘEDNÍ DESCE OBCE DOLNÍ TŘEBONÍN
a na
ELEKTRONICKÉ ÚŘEDNÍ DESCE OBCE DOLNÍ TŘEBONÍN

Vyvěšeno dne: 13. 1. 2017

Sejmuto dne:

VÝKAZ DOSAVADNÍHO A NOVÉHO STAVU ÚDAJŮ KATASTRU NEMOVITOSTÍ

Dosavadní stav			Nový stav												
Označení pozemku parc. číslem	Výměra parcely		Druh pozemku Způsob využití	Označení pozemku parc. číslem	Výměra parcely		Druh pozemku Způsob využití	Typ stavby Způsob využití	Způsob určení výměr	Porovnání se stavem evidence právních vztahů					
	ha	m ²			ha	m ²				Díl přechází z pozemku označeného v katastru nemovitostí	dřívejší poz. evidenci	Číslo listu vlastnictví	Výměra dílu		Označení dílu
1051/1	46	78	ostat.pl. ostat.komunikace	1051/1	46	19	ostat.pl. ostat.komunikace		2	1051/1		10001	46	19	
				1051/5		59	ostat.pl. ostat.komunikace		2	1051/1		10001		59	
	46	78			46	78									

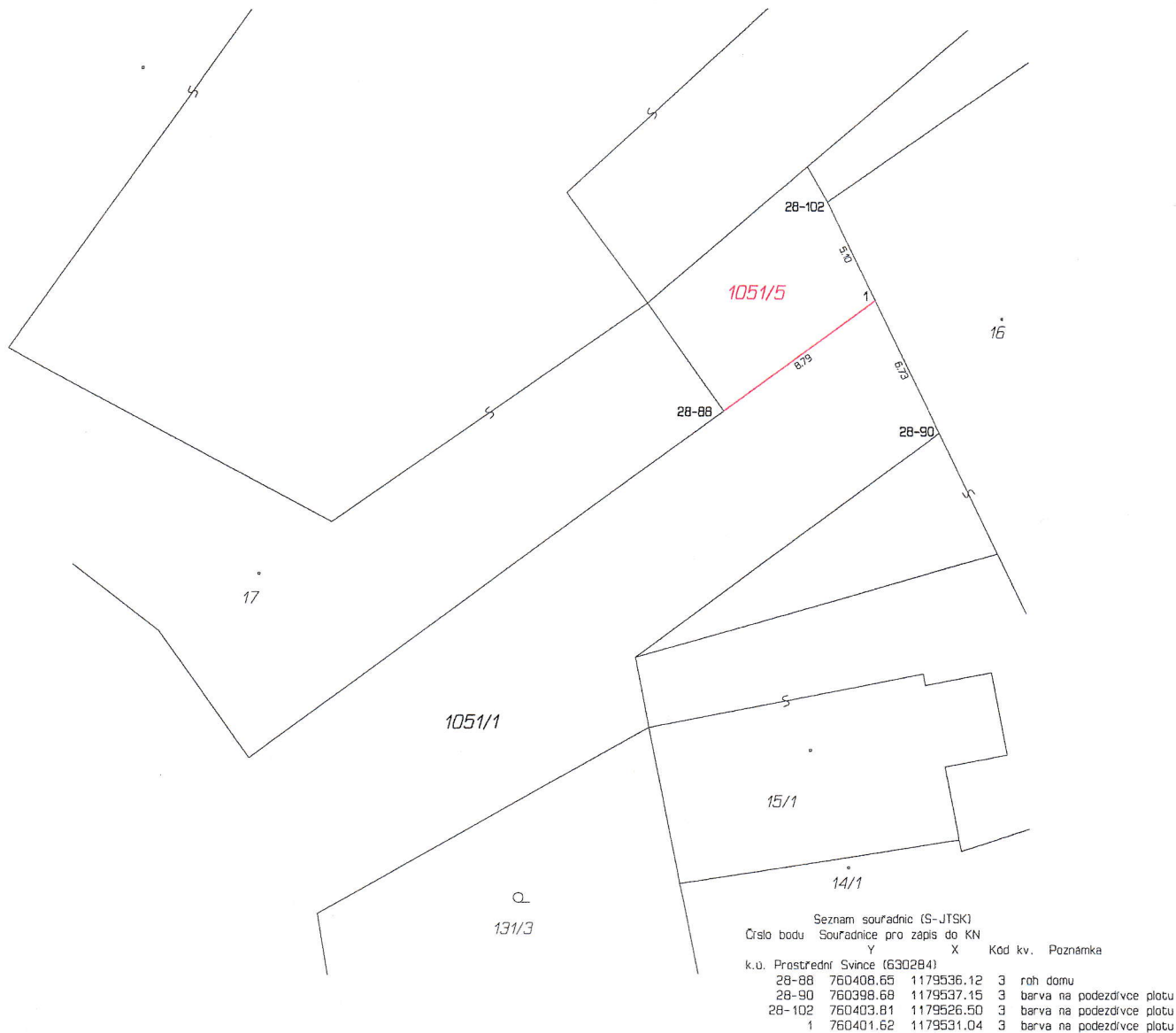

GEOMETRICKÝ PLÁN pro rozdělení pozemku	Geometrický plán overil úředně oprávněný zeměměřický inženýr:	Stejnopis overil úředně oprávněný zeměměřický inženýr:
	Jméno, příjmení: Ing. Alan Novák	Jméno, příjmení: Ing. Alan Novák
	Číslo položky seznamu úředně oprávněných zeměměřických inženýrů: 1322/1995	Číslo položky seznamu úředně oprávněných zeměměřických inženýrů: 1322/95
	Dne: 8. listopadu 2016 Číslo: 182/2016	Dne: 22.11.2016 Číslo: 192/2016
Nálezitostní a přesnostní odpověď právním předpisům.	Katastrální úřad souhlasí s odřizováním parcel.	Tento stejnopis odpovídá geometrickému plánu v elektronické podobě uloženému v dokumentaci katastrálního úřadu.
Vyhovitel: Soukromý geodet Ing. Alan Novák K pilotovi 461, Boršov nad Vltavou mob: 602 468 693 email: an.geodet@seznam.cz	KÚ pro Jihočeský kraj KP Český Krumlov Martina Učňová PGP-1475/2016-302 2016.11.21 15:43:01 CET	Overení stejnopisu geometrického plánu v listinné podobě.
Číslo plánu: 151-89/2016		
Okres: Český Krumlov		
Obec: Dolní Třebonín		
Kat. území: Prostřední Svince		
Mapový list: DKM (České Budějovice 4-9/44)		
Dosavadním vlastníkům pozemků byla poskytnuta možnost seznámit se v terénu s průběhem navrhovaných nových hranic které byly označeny předepsaným způsobem: viz Seznam souřadnic		